

Parcel 3, boligvej 1

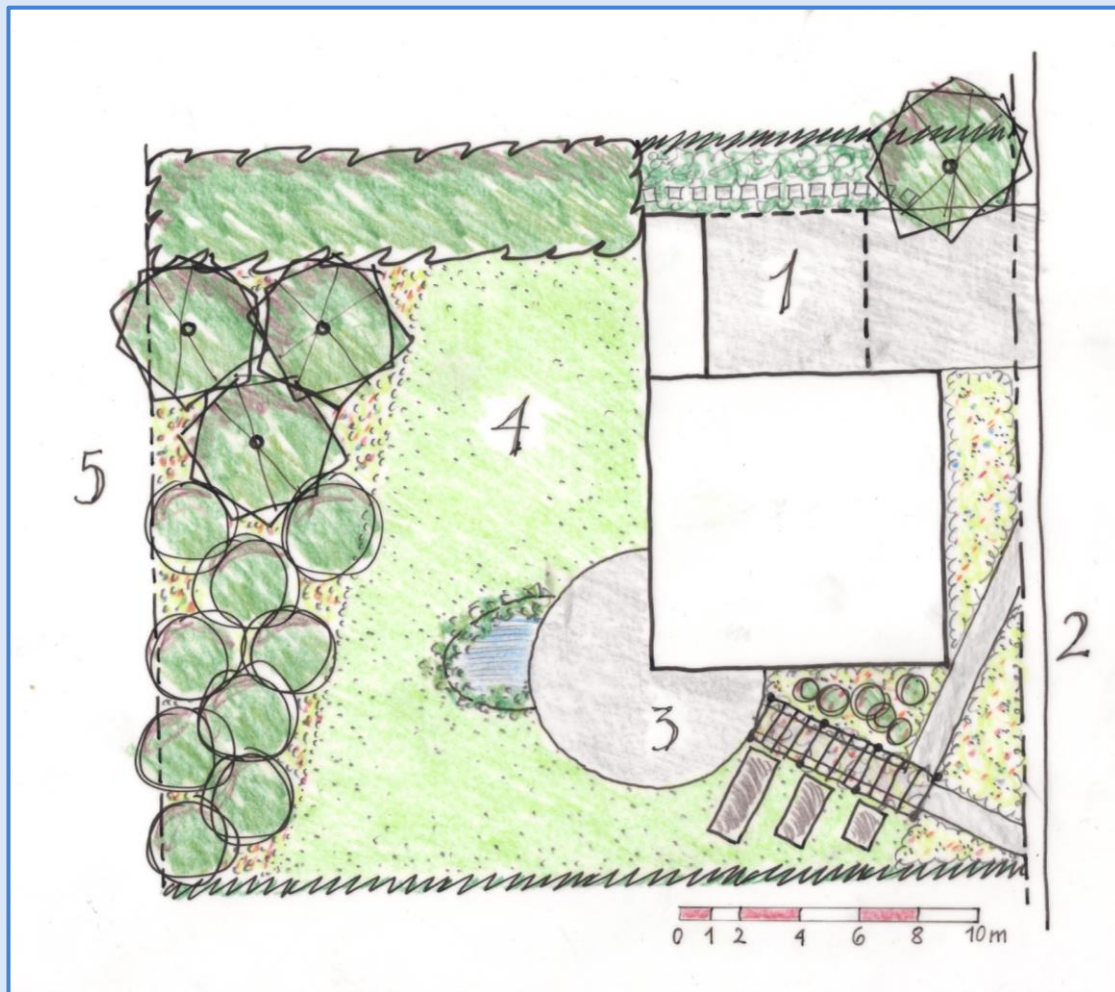

Der er valgt flg. løsninger (hus i 2 plan for at få mere have):

- Grønt tag på carport og udhus.
- Permeabel (vandgennemtrængelig) belægning på gæste-parkering/indkørsel.
- Regnbed i forhave.
- Tagvand til havedam med overløb til træer.

Gennemgang af plan:

1. Indkørsel og carport.

Indkørsel/gæsteparkering er med permeabel belægning. Taget af carport og udhus er grønt med Sedum. Nord for dette er et bed med bunddække og husets 'skytstræ'. I bunddækket fører trædefliser om til baghaven.

2. 'Velkommen'.

I forhaven byder et stort regnbed velkommen. To stier bryder igennem bedet ind i haven. Regnbedet kan tage overløb fra indkørsel samt vand fra stierne.

3. Terrasse.

Her er havens terrasse. Fra øst ankommer man gennem en pergola med slyngroser. På den ene side af denne er der et bed med roser og stauder. På den anden side højbede til køkkenhave. Vest for terrassen er en havedam, der fyldes med vand fra husets tag og tilplantes med lokale vilde vandkantsplanter.

4. Plæne.

En stor pæne til leg og spil. Mod nord er hækken i skel afløst af en 'nøddegang' (2 rækker hassel med en sti i midten). Når man står inde i denne, har man udsigt ud over landskabet udenfor haven. Nøddegangen vil trække egern til haven og være et perfekt gemmested.

5. Lund.

Som overgangszone ud til grønning er der her en frugtlund (længst mod nord) og store blomstrende buske. Alt i en bund af blomstereng/dækafgrøder.